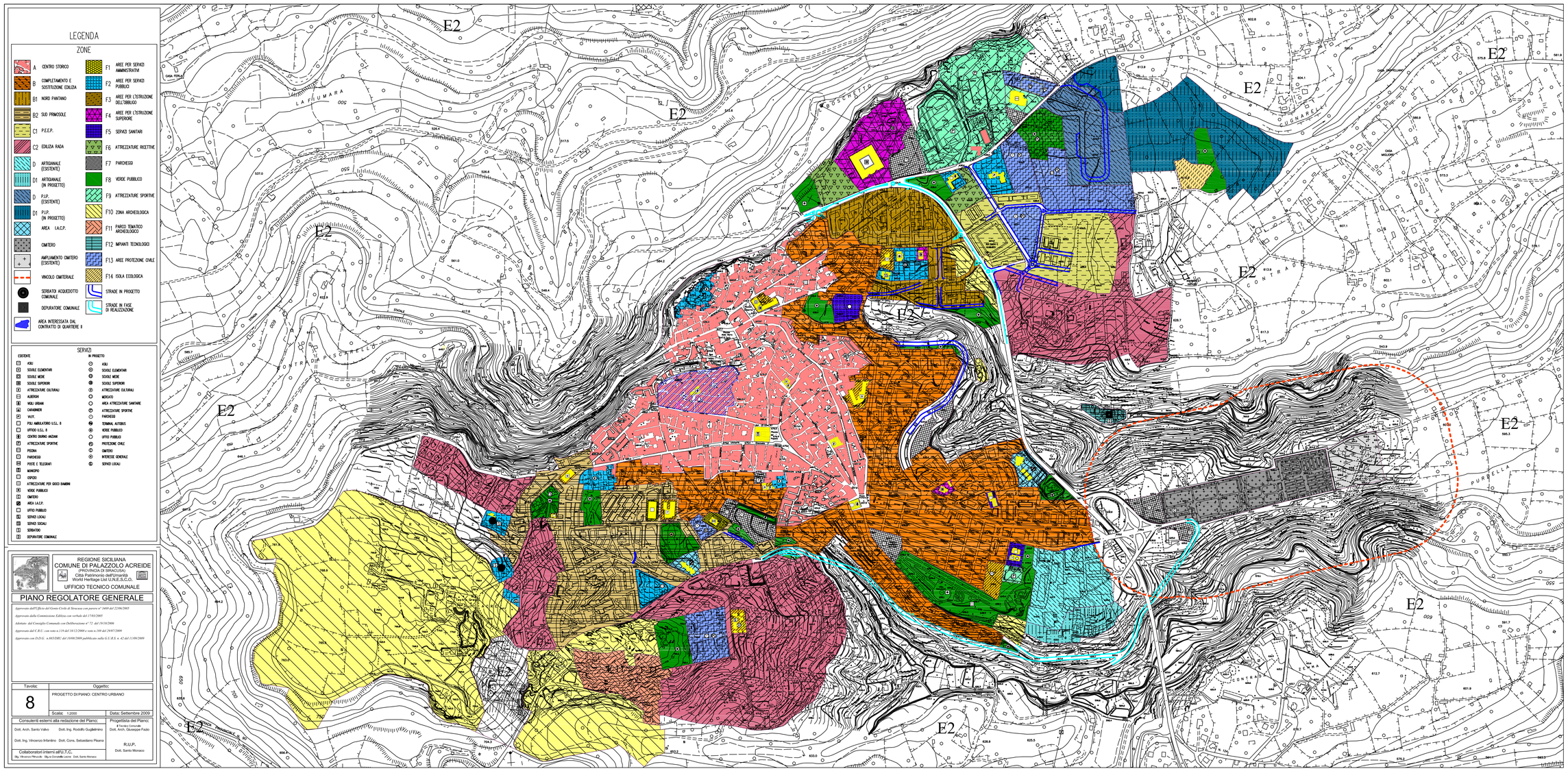
LEGENDA
ZONE
A CENTRO STORICO
B COMPLETAMENTO E SOSTITUZIONE EDILIZIA
B1 NORD PANTANO
B2 SUD PRIMOSOLE
C1 P.E.E.P.
C2 EDILIZIA RADA
D ARTIGIANALE (ESISTENTE)
D1 ARTIGIANALE (IN PROGETTO)
D P.I.P. (ESISTENTE)
D1 P.I.P. (IN PROGETTO)
AREA I.A.C.P.
CIMITERO
AMPLIAMENTO CIMITERO (ESISTENTE)
VINCOLO CIMITERIALE
SERBATO ACQUEDOTTO COMUNALE
DEPURATORE COMUNALE
AREA INTERESSATA DAL CONTRATTO DI QUARTIERE II
F1 AREE PER SERVIZI AMMINISTRATIVI
F2 AREE PER SERVIZI PUBBLICI
F3 AREE PER L'ISTRUZIONE DELL'OBBLIGO
F4 AREE PER L'ISTRUZIONE SUPERIORE
F5 SERVIZI SANITARI
F6 ATTREZZATURE RICETTIVE
F7 PARCHEGGI
F8 VERDE PUBBLICO
F9 ATTREZZATURE SPORTIVE
F10 ZONA ARCHEOLOGICA
F11 PARCO TEMATICO ARCHEOLOGICO
F12 IMPIANTI TECNOLOGICI
F13 AREE PROTEZIONE CIVILE
F14 ISOLA ECOLOGICA
STRADE IN PROGETTO
STRADE IN FASE DI REALIZZAZIONE
SERVIZI
ESISTENTE
ASILI
SCUOLE ELEMENTARI
SCUOLE MEDIE
SCUOLE SUPERIORI
ATTREZZATURE CULTURALI
ALBERGHI
NUCLI URBANI
CARABINIERI
VV.FF.
POLI AMBULATORIO U.S.L. 8
UFFICI U.S.L. 8
CENTRO DIURNO ANZIANI
ATTREZZATURE SPORTIVE
PISCINA
PARCHEGGI
POSTE E TELEGRAFI
MUNICIPIO
CIPOLLI
ATTREZZATURE PER GIOCO BAMBINI
VERDE PUBBLICO
CIMITERO
AREA I.A.C.P.
UFFICI PUBBLICI
SERVIZI LOCALI
SERVIZI SOCIALI
SERBATOIO
DEPURATORE COMUNALE
IN PROGETTO
ASILI
SCUOLE ELEMENTARI
SCUOLE MEDIE
SCUOLE SUPERIORI
ATTREZZATURE CULTURALI
MERCATO
AREA ATTREZZATURE SANITARIE
ATTREZZATURE SPORTIVE
PARCHEGGI
TERMINAL AUTOBUS
VERDE PUBBLICO
UFFICI PUBBLICI
PROTEZIONE CIVILE
CIMITERO
INTERESSE GENERALE
SERVIZI LOCALI
REGIONE SICILIANA
COMUNE DI PALAZZOLO ACREIDE
(PROVINCIA DI SIRACUSA)
Città Patrimonio dell'Umanità
World Heritage List U.N.E.S.C.O.
UFFICIO TECNICO COMUNALE
PIANO REGOLATORE GENERALE
Approvato dall'Ufficio del Genio Civile di Siracusa con parere n° 3489 del 22/06/2005
Approvato dalla Commissione Edilizia con verbale del 17/03/2005
Adottato dal Consiglio Comunale con Deliberazione n° 72 del 19/10/2006
Approvato dal C.R.U. con voto n.119 del 18/12/2008 e voto n.108 del 29/05/2009
Approvato con D.D.G. n.863/DRU del 10/08/2009 pubblicato sulla G.U.R.S. n. 42 del 11/09/2009
Tavola: 8
Oggetto: PROGETTO DI PIANO: CENTRO URBANO
Scala: 1:2000
Data: Settembre 2009
Consulenti esterni alla redazione del Piano:
Dott. Arch. Santo Valvo
Dott. Ing. Rodolfo Guglielmino
Dott. Ing. Vincenzo Infantino
Dott. Cons. Sebastiano Pisana
Progettista del Piano:
Il Tecnico Comunale
Dott. Arch. Giuseppe Fazio
R.U.P.
Dott. Santo Monaco
Collaboratori interni all'U.T.C.:
Ing. Vincenzo Pirrucchi
Ing.ra Donatella Leone
Dott. Santo Monaco
E2
LA FIUMARA
BOSCHETTO
CONTRADA PISCARELLO
CONTRADA PURBELLA
CONTRADA CONTRAVENTO
CONTRADA ZOFARA
CONTRADA MONTALTO
CONTRADA CUGNARELLI
CASA FERACI
CASA MELIGRANO
CASA CARRUBBA
CASA MONACO
CASA MONACO
CASA MONACO