



Dott. Agr. Sebastiano Infantino

ordine dei dottori agronomi e forestali
della provincia di Siracusa

numero di timbro 440

DOCUMENTAZIONE FOTOGRAFICA

intervento srd01 investimenti produttivi agricoli per la competitività delle aziende agricole - piano strategico della pac 2023/2027

progetto di un capannone da destinare a servizio di un'azienda agricola sito in contrada "Bibinello" s.n.c. individuato nella zonizzazione del p.r.g. del comune di palazzolo acreide in zona territoriale omogenea "e" verde agricolo, ricadente in C.da "Bibbinello" s.n.c. Comune di palazzolo Acreide (SR) nei lotti di terreno individuati al catasto terreni di detto Comune, al foglio di mappa 18 - particelle 81 - 273 - 274 - 188.

DITTA RICHIEDENTE

Denominazione *Rete Agri-Arcoverde*

Indirizzo Sede legale *Via San Cataldo n. 4*

Comune **Siracusa**

Provincia **SR**

CAP **96100**

LEGALE RAPPRESENTANTE

Nome **DAVIDE** Cognome **MESSINA**

Data di nascita **29/12/1969**

Luogo di nascita **PALAZZOLO ACREIDE**

Prov. **SR**

Nazionalità **ITALIANA**

Residenza **PALAZZOLO ACREIDE**

Provincia **SR**

CAP **96010** Piazza **BIBLIOTECA n. 22**

Telefono **3392143511**

Contrada Porticaletto snc

327 0607821

s.infantino@conafpec.it

sebyinfa@gmail.com

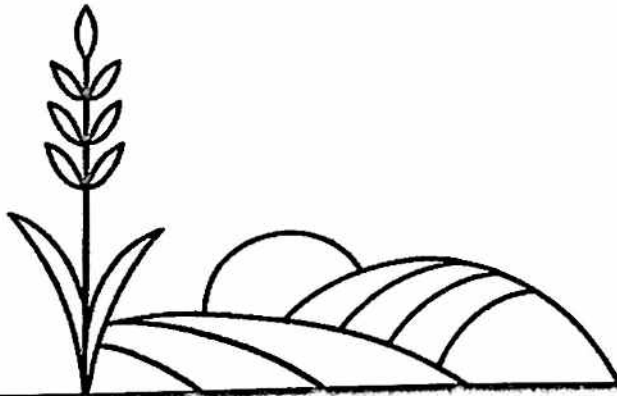

Palazzolo Acreide li 05/05/2026

Il Tecnico

Dottore Agronomo Sebastiano Infantino

La ditta

RETE Agri-Arcoverde

Via San Cataldo, 4
96100 - Siracusa
P.IVA 01921930805



Dott. Agr. Sebastiano Infantino



Dott. Agr. Sebastiano Infantino



Dott. Agr. Sebastiano Infantino



Dott. Agr. Sebastiano Infantino



Dott. Agr. Sebastiano Infantino



Dott. Agr. Sebastiano Infantino



Dott. Agr. Sebastiano Infantino



Dott. Agr. Sebastiano Infantino

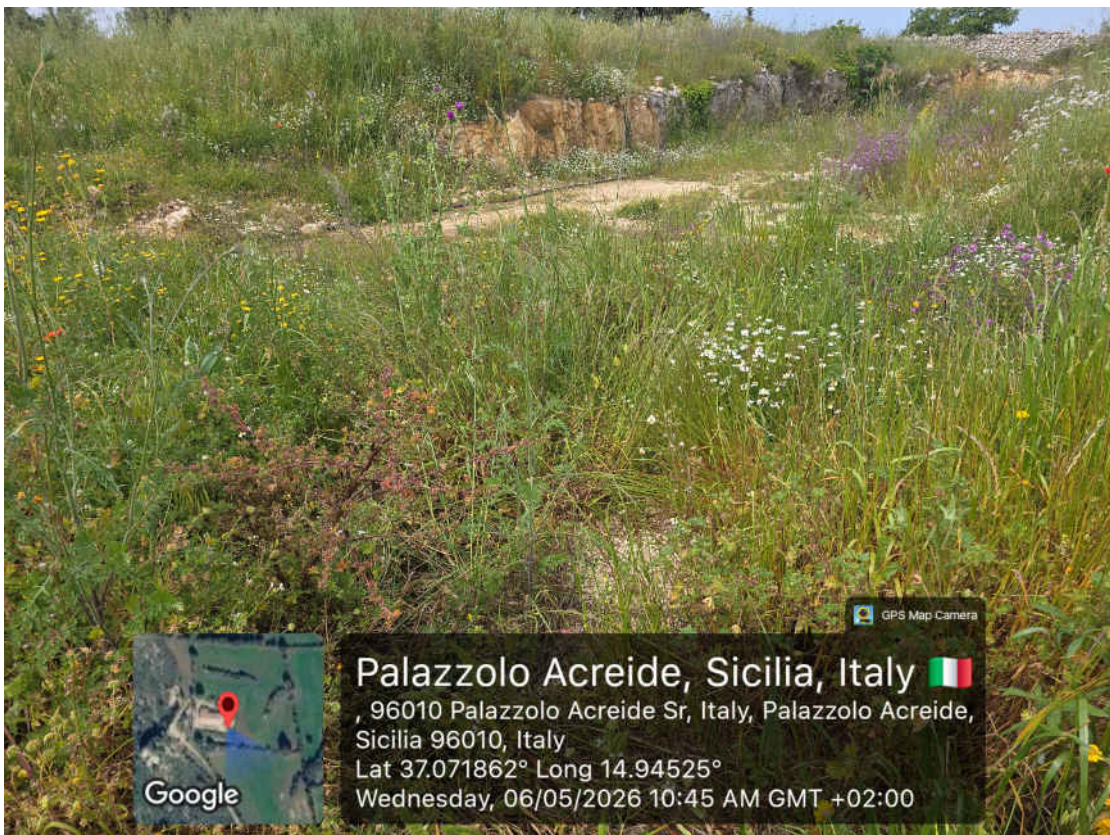

Dott. Agr. Sebastiano Infantino



Dott. Agr. Sebastiano Infantino



Dott. Agr. Sebastiano Infantino



Dott. Agr. Sebastiano Infantino



Dott. Agr. Sebastiano Infantino

